



たこうまつ

多 幸 松

第89号

令和8年5月
発行

新任のご挨拶

看護部長 梶田 優子

この度、4月1日付で国立病院機構医王病院から石川病院看護部長として赴任いたしました梶田優子と申します。石川病院は初めての勤務となります。加賀地区は学生時代からご縁があることや、温泉旅行として友人や家族と何度も訪れたことがあり、自然の豊かさや人の温かさに親しみを感じていました。そのような地域で働かせていただけることを大変嬉しく思っております。

さて、当院の患者様には長期療養を余儀されている方や長く通院されている地域の方がたくさんいらっしゃいます。患者様お一人おひとりが疾患を抱えながらもその人らしく、住み慣れた地域で暮らすことができるよう多職種と協力しながら支援することを大切にしています。また、昨年の12月より面会の機会が広がっておりますが、家族と過ごす時間が患者様の笑顔や安心につながっているのを感じています。医療は病院の中だけで完結するものではなく、地域の暮らしや人とのつながりの中で支えられているものだと、改めて実感しております。

看護部職員は患者様のことを第一に考え、温かな心で看護を行っています。さらに新たな学びを重ね、専門性を高める努力を続けながら、患者様に安心と満足を感じていただける看護を目指して人材育成に努めたいと思います。今年度も倫理感性を高めることや、意思決定支援の研修等を企画しています。お互いを思いやる気持ちを大切に、やりがいを感じることができる職場にしたいと思っておりますので、どうぞよろしくお願いいたします。

トピックス

加賀市じりつ支援協議会に参加して

療育指導室長 上里 政博

加賀市には、障がいのある人が普通に暮らせる地域づくりや、そのために課題を整理し、自分たちができることを実行する場として、じりつ支援協議会が設置されています。その中で、現場の課題整理や実践し解決場として、4つの専門部会が設置されています。①つながり部会、②おとな部会、③まなび部会、④こども部会。自分は、④こども部会に所属しており、障がい児に関わる障害福祉サービスを含む社会資源の把握や支援のための連携体制について、課題を整理し、具体策の検討を行っています。その活動の一環で、今回、「かがっこ ささえ・つながりの応援リーフレット」を作成しました。このリーフレットは、こどもを支えるライフステージごとのしくみや相談窓口、各種助成制度、学びの場の紹介など、加賀市で活用できる実用的なものとなっています。当院外来に数部置いてありますが、興味がある方は、指導室までご連絡ください。

かがっこ ささえ・つながりの応援リーフレット



子どもの成長は一人ひとり違います。
子育てをがんばっているお母さんお父さんは悩むこともあると思います。

私たちが暮らす加賀市には、子育ての悩みを一緒に考えたり、豊富な経験や専門的知識をもって支えてくれる人がいます。
そして、必要な時には、いろいろなサービスにつなげてくれるために相談するところや、実際に子どもの発達を応援してくれるところがたくさんあります。

子育てをするみなさんが、ひとりぼっちではないという安心をもってもらいたいと思っています。

加賀市じりつ支援協議会こども部会

令和8年4月作成



新任のご挨拶

事務部長 川尻 久興

このたび、4月より石川病院に着任いたしました、事務部長の川尻と申します。

石川病院は石川県加賀市の柴山潟湖畔に位置し、近くに日本海を望み、豊かな自然に囲まれた心身ともに癒され、天気の良い日には、雄大な白山連峰を背景とした景色が堪能できるとても良い環境のところ
です。

赴任後は、当院の理念である「一人ひとりと向き合い、最善の医療を共に考え、心をこめて実践します。」のもと、これまでの経験を活かし、加賀市及び近郊の皆さまが安心して生活できる医療提供のサポートに努めてまいります。

地域の皆様、職員の皆様と連携し、安心して受診でき、やりがいのある環境づくりに貢献したいと考えております。

ご指導、ご鞭撻のほど、どうぞよろしくお願い申し上げます。



(満月直前3月31日撮影、夜桜、柴山潟)

令和
8年度

石川病院 新メンバー紹介

1病棟
看護師長

出雲 外志江

この度、富山県の北陸病院より看護師長として赴任してまいりました。看護師長1年目ですが、早く新しい業務や環境に慣れ、患者さんが安心して療養できる病棟をスタッフとともに目指したいと思います。

2病棟
看護師長

増井 由紀子

東尾張病院から異動してきました。1年前まで石川病院で勤務していました。顔なじみのスタッフや患者さんと一緒に頑張っていきたいと思います。患者さんが安心して過ごせる、スタッフが働きやすい病棟を目指したいと思います。

外来
看護師長

谷屋 千秋

外来では、患者さまだけではなく家族のみなさまにもより快適に、また、安心して地域で長く暮らせるよう、多職種と連携しながら、ご支援させていただきたいと思います。どうぞよろしくお願いいたします。

リハビリテーション科
理学療法士長

高場 章允

8年ぶりに石川病院に戻ってきました。他施設での経験を活かして、石川病院に貢献できるよう頑張ります。よろしくお願いいたします。

リハビリテーション科
主任理学療法士

清水 悠輝

このたび七尾病院から転勤してまいりました。これまで主に小児や神経難病分野を中心に経験を積み、一人一人に寄り添ったリハビリを行えるようにこれまでの経験を活かし、皆様のお役に立てるよう努めていきます。

放射線科
撮影透視主任

南 貴司

去年までは富山病院で勤務してきました。新しい環境でまだ学ぶことも多いですが、皆さんのお役に立てるよう頑張ります。1児の父で趣味は子供との散歩とボール遊びです。よろしくお願いいたします。

1病棟
看護師

大家 莉々奈

1病棟に配属しました。大家です。先輩方のご指導の下、看護師として日々成長しています。患者様一人一人と向き合い、個別性のある看護を提供していきます。

2病棟
看護師

村田 雪乃

4月から新卒の看護師として2病棟の配属になりました。新しい環境でわからない事や慣れない事がたくさんあると思いますが、チームの一員として頑張りたいと思います。よろしくお願いいたします。

3病棟
看護師

坂室 有紗

個別性を大切に、思いやりのある看護師を目指したいと考えています。初心を忘れず、日々学ぶ姿勢を大切にしながら、成長していきたいです。よろしくお願いいたします。

アカシア病棟
看護師

森田 優生

金沢医療センター附属金沢看護学校を卒業し、アカシア病棟に配属となりました。わからない事も多いですが、看護の知識に技術を深めながら、日々の患者さんの関りを大切にしていきたいです。

リハビリテーション科
作業療法士

武藤 亜美

入職1年目の武藤亜美です。愛知県出身で、社会人としても石川県民としても1年目になります。緊張しがちな性格ですが、人に寄り添える作業療法士を目指して頑張ります。よろしくお願いいたします。

企画課
契約係

蔭西 大

初めてのことばかりで不安もありますが、一日も早く業務を覚え、役に立てるよう一生懸命努力します。よろしくお願いいたします。

管理課
職員厚生係

鈴木 妃菜

4月から事務の職員厚生係として働くことになりました。鈴木妃菜です。初めてのことばかりで、至らぬ点多々あるかと思いますが、誠心誠意努めてまいりますので、よろしくお願いいたします。



令和8年度 石川病院出前講座のご案内



石川病院では地域の皆様のご要望により「健康問題」「医療」「サービス」などのお話やご相談にお応えしたいと思っています。

下記の内容で地域に出かけて、お話しをさせていただきます。
遠慮なくお声をかけてください。

| 講座内容 | 担当 | 講座内容 | 担当 |
|------------------------|-----------|-----------------------|-----------|
| 1 下肢静脈瘤(火・木・金) | 医師 | 13 ノロウイルス感染予防 | 看護師 |
| 2 動脈硬化について(火・木・金) | 医師 | 14 薬の正しい知識 | 薬剤師 |
| 3 血管をしなやかにする食事 | 管理栄養士 | 15 なっとく！物忘れと認知症 | 看護師 |
| 4 脱水症の『いろは』と水分摂取 *1 | 管理栄養士 | 16 なっとく！物忘れと認知症(医療職用) | 看護師 |
| 5 高齢者のための栄養と食事(たんぱく摂取) | 管理栄養士 | 17 気をつけたい脳卒中 | 看護師 |
| 6 高齢者のための栄養と食事(体重管理) | 管理栄養士 | 18 家庭における緊急処置 | 看護師 |
| 7 カロリーを減らす食事バランス | 管理栄養士 | 19 腰痛予防と体操 | 理学療法士 |
| 8 便秘予防の食事 | 管理栄養士 | 20 高齢者の排尿トラブル | 看護師 |
| 9 食事のできる免疫対策 | 管理栄養士 | 21 フットケア | 看護師 |
| 10 長寿の秘訣！口腔ケア | 看護師/言語療法士 | 22 介護保健・サービスの基本 | ソーシャルワーカー |
| 11 気をつけたい呼吸器の病気 | 看護師 | 23 家庭で1日でも長く生活するために | 看護師 |
| 12 感染予防！手洗いと咳エチケット | 看護師 | 24 人生会議ってなあ～に？ *2 | 石川県看護協会 |

講座申し込み方法

1. プログラムからご希望のテーマを選んで、お電話をして下さい。
2. 地域医療連携室の担当者が以下の事を調整させていただきます。
 - ・依頼された方のお名前、連絡先、電話番号
 - ・団体名、人数、場所
 - ・ご希望の講座名
 - ・ご希望のお時間(午後の時間帯のみ)
3. 講座は専門分野(医師・看護師・理学療法士・薬剤師・栄養士・ソーシャルワーカー、言語療法士)の職員が行います。
*1:春～7月まで *2:石川県看護協会のご協力を得ての実施となります
4. 講座は30分程度で、ご希望の場所へ出張いたします。
5. 費用は無料です。



申込先

電話：0761-74-0700 (地域医療連携室 出前講座担当者まで)
FAX：0761-74-0782



職員募集のお知らせ

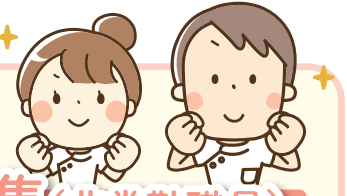

看護師募集(常勤職員)

- 業務内容** 病棟看護業務
- 資格** 看護師資格を有する方
- 就業時間** シフト制 週38.75時間 ※原則週休2日制
日勤:08:30~17:15
準夜勤:16:30~01:15
深夜勤:00:45~09:30
- 給与** 基本給:大学卒 241,500円
短大3卒 235,900円
短大2卒 227,700円
(経験年数により加算有り)
諸手当:賞与(年間4.2ヶ月分程度 6月、12月支給)
:通勤手当(片道2km以上が支給対象、月額150,000円まで支給)
:住居手当(借家は月額最高27,000円支給)
:その他諸規定に基づき支給
- 加入保険** 厚生労働省第二共済組合、雇用保険、労災保険

言語聴覚士募集(常勤職員)

- 業務内容** 医師の指示のもと、身体機能や状態に合わせたリハビリを行い、生活に必要な機能のサポートを行う。
- 資格** 言語聴覚士資格を有する方
- 就業時間** 08:30~17:15 週38.75時間 ※原則週休2日制
- 給与** 基本給:大学卒 217,000円
短大卒 208,600円
(経験年数により加算有り)
諸手当:賞与(年間4.2ヶ月分程度 6月、12月支給)
:通勤手当(片道2km以上が支給対象、月額150,000円まで支給)
:住居手当(借家は月額最高27,000円支給)
:その他諸規定に基づき支給
- 加入保険** 厚生労働省第二共済組合、雇用保険、労災保険

看護師募集(非常勤職員)

- 業務内容** 病棟看護業務
- 資格** 看護師資格のある方
- 就業時間** 日勤(1日4時間~8時間 週32時間まで)
※要相談
- 給与** 基本給(時間給):1,620円(R8.4.1現在)
諸手当:通勤手当
(片道2km以上が支給対象、月額150,000円まで支給)
:賞与(年2回)
- 加入保険** 厚生労働省第二共済組合、厚生年金、雇用保険、労災保険

保育士募集(期間職員(休業等代替職員))

- 業務内容** 重症心身障害児(者)病棟で患者様の療育を行う。
- 資格** 保育士資格を有する方
- 就業時間** 週38.75時間 ※原則週休2日制
日勤 08:30~17:15
09:00~17:45
早出 07:00~15:45
06:00~14:45
- 給与** 基本給:218,700円
諸手当:賞与
(年間2.6ヶ月分程度 6月、12月支給)
:通勤手当(片道2km以上が支給対象、月額150,000円まで支給)
:特殊業務手当(30,200円)
:その他諸規定に基づき支給
- 加入保険** 厚生労働省第二共済組合、雇用保険、労災保険

このほか、いろいろ募集しています。病院ホームページもご確認下さい。

https://ishikawa.hosp.go.jp/profession/cnt0_000069.html

外来診療担当医表

令和8年4月1日現在

| 診療科 | | 月 | 火 | 水 | 木 | 金 | |
|---------------------|---------------|--------------------------------------|-----------------------------|------------------------------|----------------|----------------|-------|
| 内科 | 総合診療科 | 藤永 晴夫 | 伊勢 拓之 | 周藤 英将 | 伊勢 拓之 | 周藤 英将 | |
| | 脳神経内科 (初診) | 午前 | 小竹 泰子 | | 池田 芳久 | | |
| | | 午後 | | 小竹 泰子 | | | |
| | 脳神経内科 (再診) | 第1,3週 | 池田 篤平 | 池田 芳久 | | 小竹 泰子 | 池田 芳久 |
| | | 第2,4,5週 | | | | | |
| | 内分泌内科 | | 森 雅博 小河原聡一郎 (週替わりで診療) | 宮崎 佳子 中野 雄二郎 (週替わりで診療) | | | |
| 腎臓内科 | 松田 哲久 | | | | 松田 哲久 | | |
| 一般内科 | 伊勢 拓之 | | 藤永 晴夫 | 伊勢 拓之 | 松田 哲久 | | |
| 消化器内科 | 藤永 晴夫 | | 藤永 晴夫 | | 藤永 晴夫 | | |
| 呼吸器内科 | | | | 山田 真也 | | | |
| 循環器内科 | | | 廣野 正明 | | | | |
| 小児科 | 清水 眞 | 本家 一也 | 清水 眞 黒田 文人 | 清水 眞 | 清水 眞 | | |
| 心臓血管外科 | (手術日) | 川上 健吾 | (手術日) | 川上 健吾 (静脈瘤外来) | 川上 健吾 | | |
| 整形外科 | 9:00~11:30 | | | | 中澤 祐介 | | |
| | 10:00~11:30 | | 井上 大輔 | | | | |
| | 13:00~15:00 | | | | | | |
| | 13:30~15:30 | | | | 布谷 信 | | |
| 消化器外科 | 平野 晃一 | 平野 晃一 | | 平野 晃一 | | | |
| 一般外科 | | 津田 基晴 | 津田 基晴 | 津田 基晴 | 津田 基晴 | | |
| リハビリ前診察 | 清水 眞 | 津田 基晴 | 津田 基晴 | 清水 眞 | 津田 基晴 | | |
| 皮膚科 14:00~16:00 | 木村 亜里紗 | | | | 西尾 次郎 | | |
| 眼科 14:00~15:30 | | | | 助川 俊之 | | | |
| 歯科(障害者) 13:30~15:50 | | | | | 丸川 浩平 | | |
| 専門外来 | 内視鏡(胃カメラ) | 野阪 拓人 (第1月曜) 中本 安成 (第2~5月曜) | 藤永 晴夫 | 平野 晃一 | 藤永 晴夫 | 平野 晃一 | |
| | 内視鏡(大腸カメラ) | 平野 晃一 藤永 晴夫 | 平野 晃一 藤永 晴夫 | 平野 晃一 藤永 晴夫 | 平野 晃一 藤永 晴夫 | 平野 晃一 藤永 晴夫 | |

- ①受付時間は 8:30~11:30 (再来患者様は予約制)、午後は 14:00~16:00 です。
- ②予約の取得・変更は、緊急の場合を除き、平日の12:00~17:00 までをお願いします。
- ③専門外来は完全予約制です。予約に関しては外来(0761-74-0700)までお問い合わせ下さい。
- ④もの忘れは、脳神経内科で受け付けています。

編集後記

新年度を迎え、新規採用者、転入者が当院の一員となったこともあり、本誌は新任のご挨拶、新メンバー紹介が中心となっています。話は変わりますが、今年の6月から開催されるサッカーワールドカップは史上最大枠となる48か国が参加します。前回のワールドカップで日本はベスト16に進出しましたが、今回は前を上回る結果となることを期待しています。最近は特殊詐欺等の物騒なニュースがありますが、少しでも良いニュースが増えれば良いと感じています。(N.K)



独立行政法人 国立病院機構

石川病院

〒922-0405
 石川県加賀市手塚町サ150番地
 TEL (0761) 74-0700(代)
 FAX (0761) 74-7642
 地域医療連携室 FAX 74-0782
 E-mail : 305-toiawase@mail.hosp.go.jp
<https://ishikawa.hosp.go.jp/>